



Entrega hasta el día Viernes 02 de Octubre 2020. Ante cualquier duda o consulta respecto a la asignatura de artes y/o tecnología el horario de atención es de 09.00 am a 16.00 pm, puede comunicarse al siguiente correo: profesoranathaliesantander@gmail.com

Atentamente
Nathalie Santander M.
Profesora de Artes Plásticas

“13 Guía: Análisis de dibujo arquitectónico”

1EM - Artes Visuales - Profesora Nathalie Santander

Nombre: _____

Objetivos

- Analizan diseños arquitectónicos que respondan a diferentes desafíos creativos.
- Valoran la disciplina de la arquitectura.

I.- Observa y analiza los siguientes diseños arquitectónicos y responde lo siguiente a cada uno de ellos.

Imagen 1

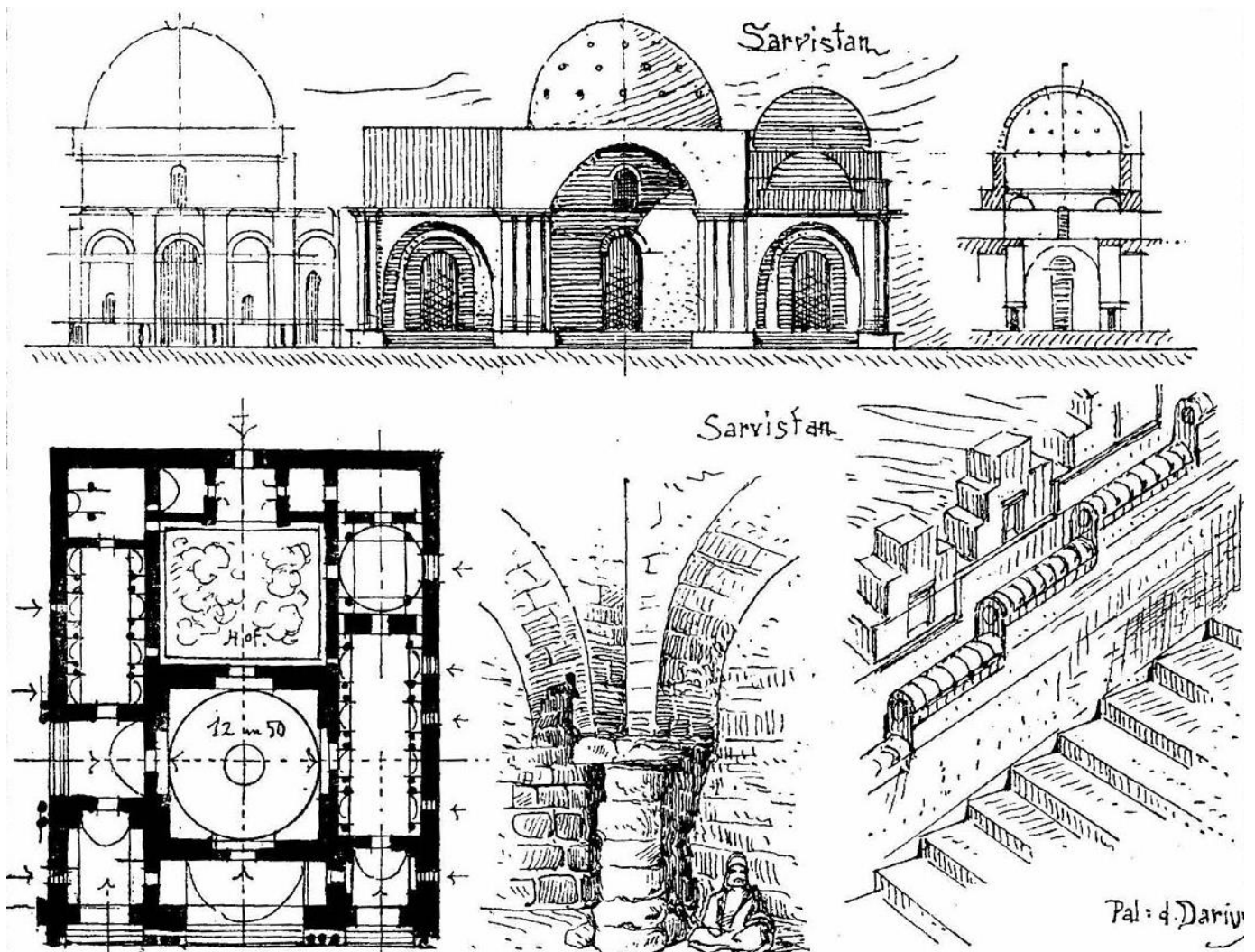

A.- ¿Qué función tiene y a qué espacio corresponde la arquitectura visualizada en la imagen?

B.- ¿Qué opina usted respecto al diseño arquitectónico?

C.- ¿Qué espacios distingue y logra visualizar en el plano presentado en el dibujo?

Imagen 2

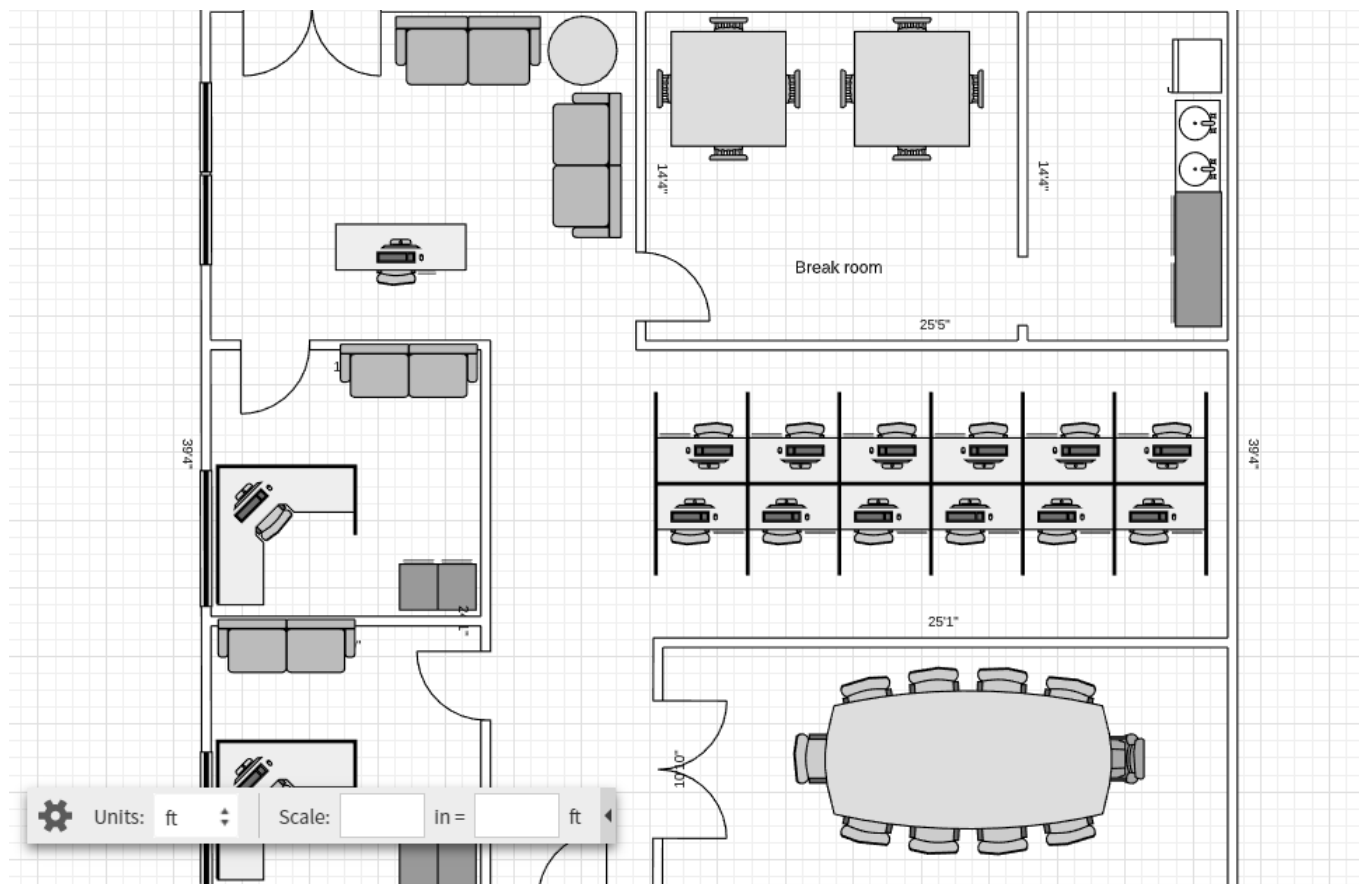

A.- ¿Qué función tiene y a qué espacio corresponde la arquitectura visualizada en la imagen?

B.- ¿Qué opina usted respecto al diseño arquitectónico?

C.- ¿Qué espacios distingue y logra visualizar en el plano presentado en el dibujo?
